

## NOUVEAUTÉS

Eurêka ERP

### Février 2015

#### Gestion des profils utilisateurs dans Eurêka ERP

Nouveau module permettant de créer/mettre à jour/consulter un profil utilisateur ainsi que tous les paramétrages rattachés à partir d'un profil de référence. Ce module permet également de supprimer un profil utilisateur et toutes les occurrences de paramétrages où il figure.

Il existe une documentation complète sur ce module.

Mai 2013

## Nouveautés environnement graphique

Zones sensibles : récupération de plusieurs zones sensibles issues de la même requête afin de profiter d'une requête unique à maintenir

- Nom de l'élément: ZACT001 (Standard)
- Définition: Représentation: Bouton; Lien portail: TEST; Portail: AAAAAAC
- Libellé: Le symbole #V représente la valeur du lien portail. Client : #V1; En cas de valeur à blanc: Afficher la valeur à blanc
- Action: Mode d'action: Aucune action; Code action: (empty)
- Aperçu: Client : <Valeur 1>

Buttons: OK, Annuler

Élément « Graphique » paramétrable en détail enrichi permettant la représentation de chiffres sous différentes formes.

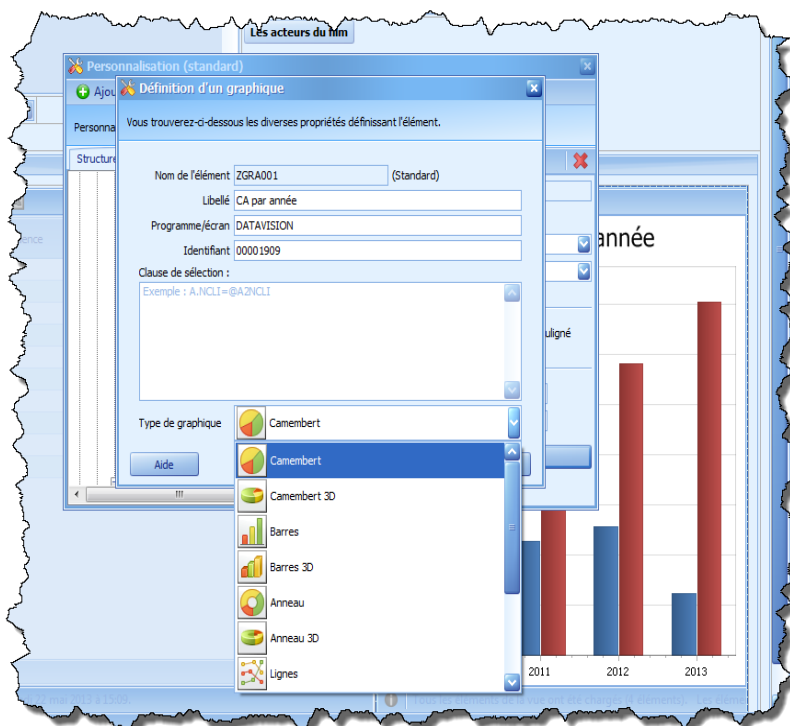

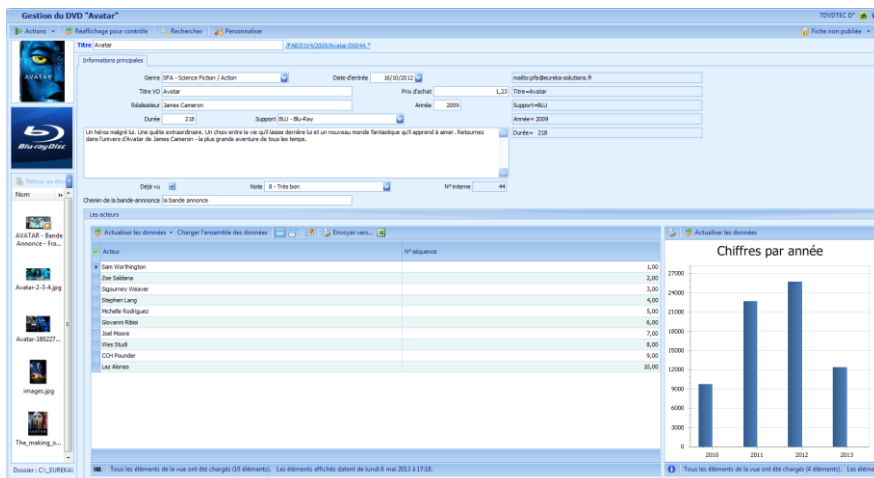

## Avril 2013

### Nouveautés transversales

Programme de saisie des concordances d'attributs pour les portails 5250/V5G (ZLPBATR)

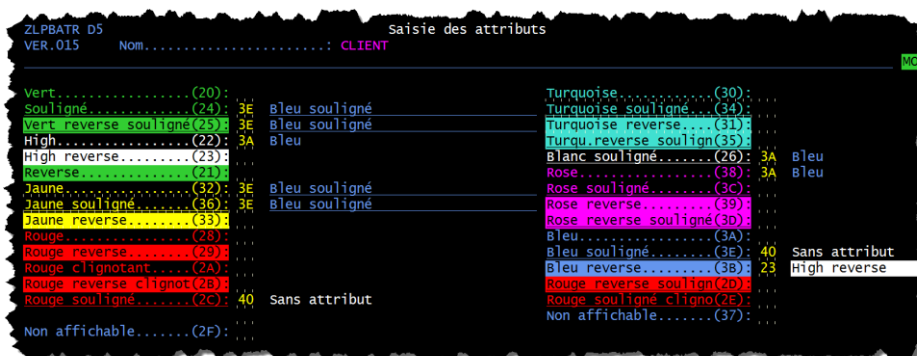

## Nouveautés environnement graphique

Modification présentation des différents dossiers accessibles à l'utilisateur afin d'améliorer la lisibilité et donc le choix de l'application et du dossier.

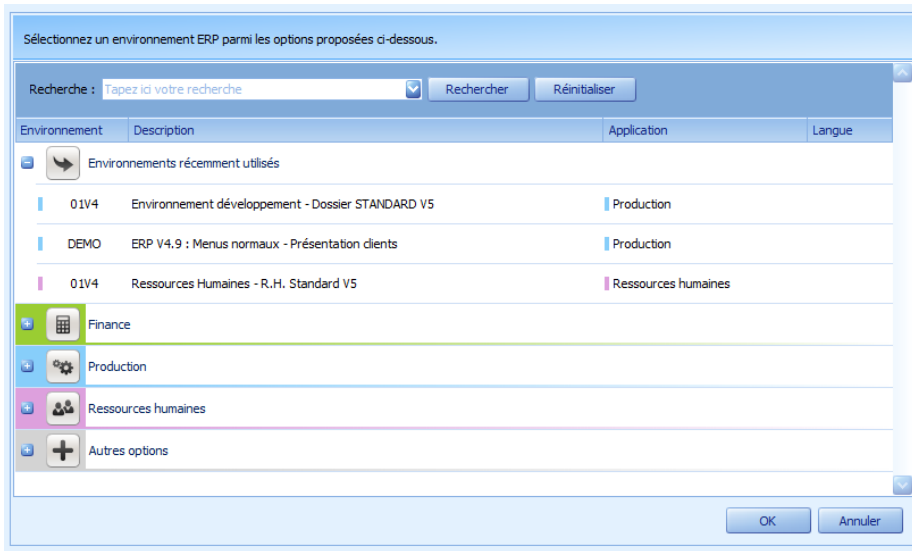

Remaniement de l'espace de travail afin de préparer la future version du bureau de travail et la cohérence de l'ensemble

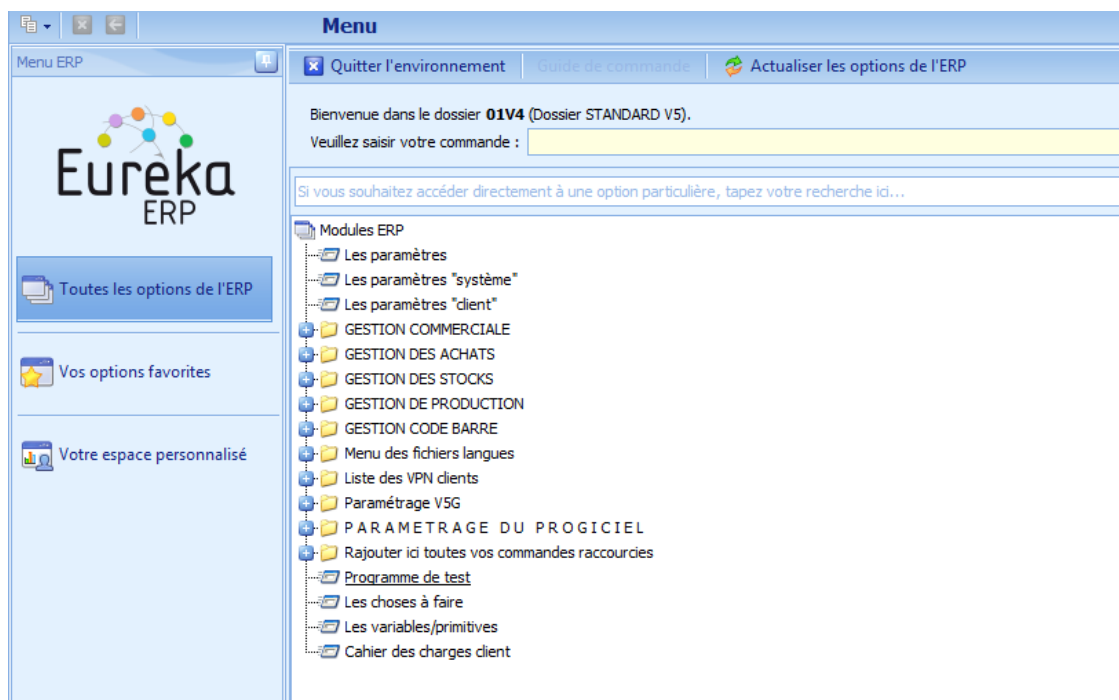

Mars 2013

## Nouveautés transversales

Saisie possible du repositionnement des actions en V5G (ZLNGACT)

**Gestion des actions**

Actions | Réaffichage pour contrôle | Rechercher | Personnaliser

Bibliothèque: TDVTEC | ACTION\_CMD - Action dans un écran détail

Code langue: Langue par défaut (Français)

Informations principales

Alias: [ ]

Code regroupement écran: ERP - Actions

Séquence action: 50,000

Libellé en langue: Les acteurs

Libellé Ecran: Les acteurs

A gauche

En haut

Clic-droit

Programme de définition des listes enrichies (ZLISTRI) et programme de support de ces listes (ZLISTES)

**Paramétrage des listes enrichies**

Actions | Réaffichage pour contrôle | Rechercher | Personnaliser

Nom: COMMANDE

Informations principales

Libellé: Liste GCDESAI T1

Nom de programme: GCDESAI T1

Titre: [ ]

Version dé: [ ]

Programme de support des détails enrichis (ZDETAIL) entre autre afin de pouvoir récupérer certains portails HDIP sans les refaire totalement

ALPBREQ B Test  
VER.012

PFADETAIL6  
Dossier : 01V4 Dossi

Nombre de clients:5356  
Nombre d'articles:106164

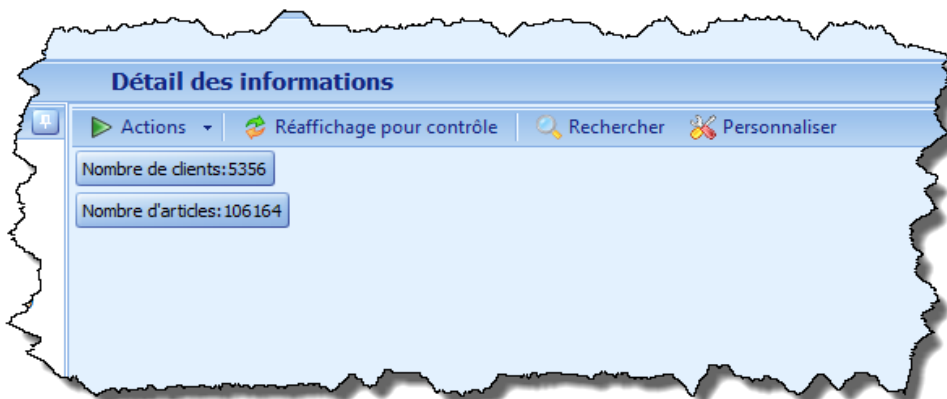

Programme de consultation des messages d'erreurs archivés (ZRAPMSF)

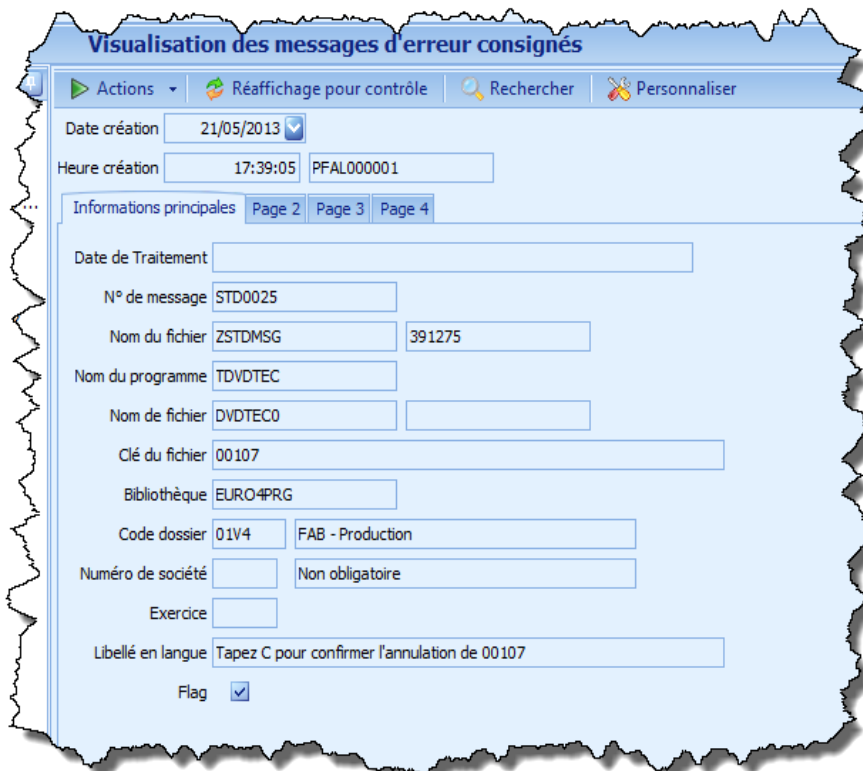

## Programme de consultation étendue des erreurs issues de l'ERP (ZERPERR)

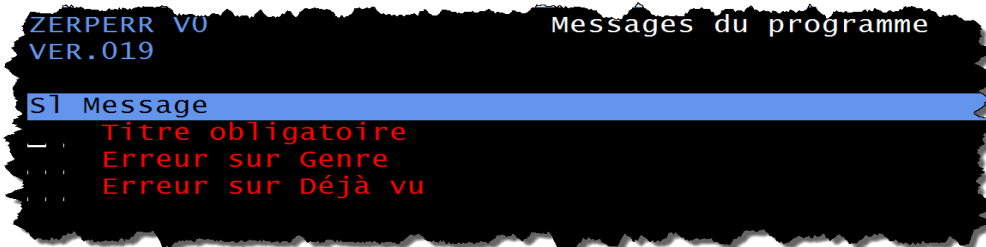

## Saisie des messages d'erreur de l'ERP (ZLANGUM)

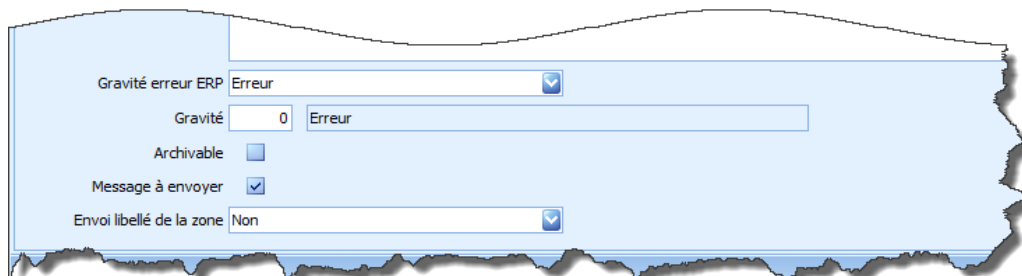
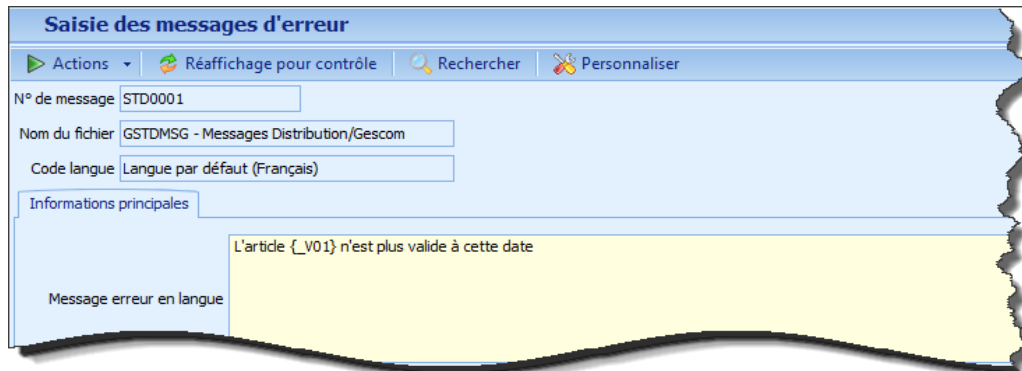
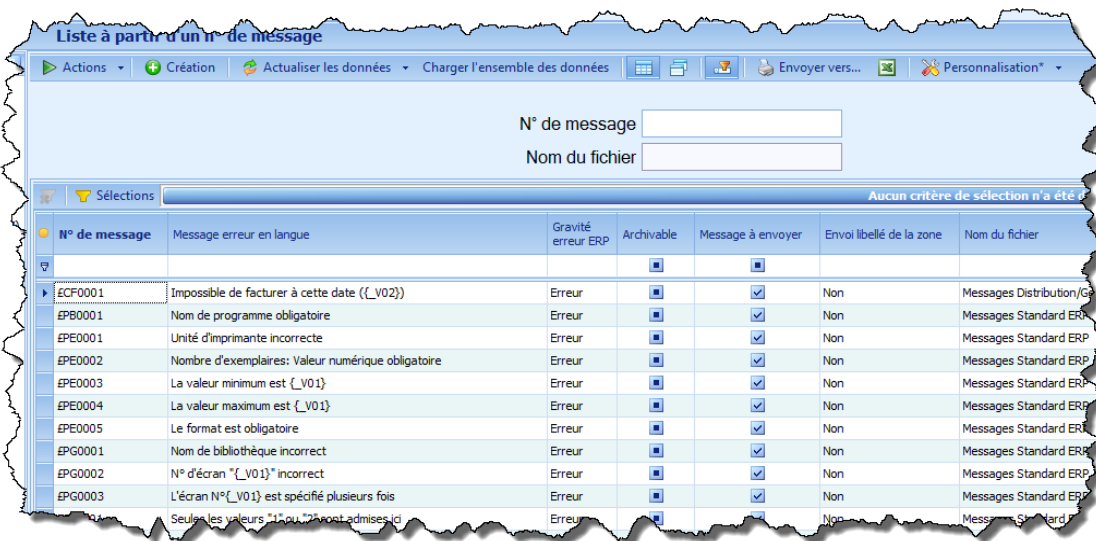

## Nouveautés environnement graphique

Programme générique de support de listes enrichies (ZLISTES) qui permet d'afficher des listes DATAVISION (Listes ou SQL), des listes enrichies (programme ERP standard ou spécifiques ou modifiées)

Facture	Client	Auxiliaire	Nom du Représentant	Libellé famille Client	Pays	Raison sociale	Raison Sociale Client Facturé	Libellé Catégorie Client	Libellé sous famille Client	Comptabilité	H.T. document	TVA	Centrale	Entrepôt	Libellé Code Pays	An
0000032	BSE 10001	00	PRE		F	AUCHAN PERPIGNAN	AUCHAN PERPIGNAN	Non défini		1	85,50	16,76			France	200
0000033	BSE 10001	00	PRE		F	AUCHAN PERPIGNAN	AUCHAN PERPIGNAN	Non défini		1	85,50	16,76			France	200
0002967	BSE 10000	00	PRE		F	CENTRALE D'ACHAT AUCHAN / PERPIGNAN	AUCHAN PERPIGNAN	Non défini		1	3120,68	611,65			France	200
0002968	BSE 10000	00	PRE		F	CENTRALE D'ACHAT AUCHAN / PERPIGNAN	AUCHAN PERPIGNAN	Non défini		1	3120,68	611,65			France	200
0002969	BSE 10000	00	PRE		F	CENTRALE D'ACHAT AUCHAN / PERPIGNAN	AUCHAN PERPIGNAN	Non défini		1	3120,68	611,65			France	200
0002982	BSE 10000	00	PRE		F	CENTRALE D'ACHAT AUCHAN / PERPIGNAN	AUCHAN PERPIGNAN	Non défini		1	3120,68	611,65			France	200

Programme générique de support de détails enrichis (ZDETAIL) pour l' « émulation » de portails « 5250 » existants ou afin de mettre au point des écrans « sur-mesure »

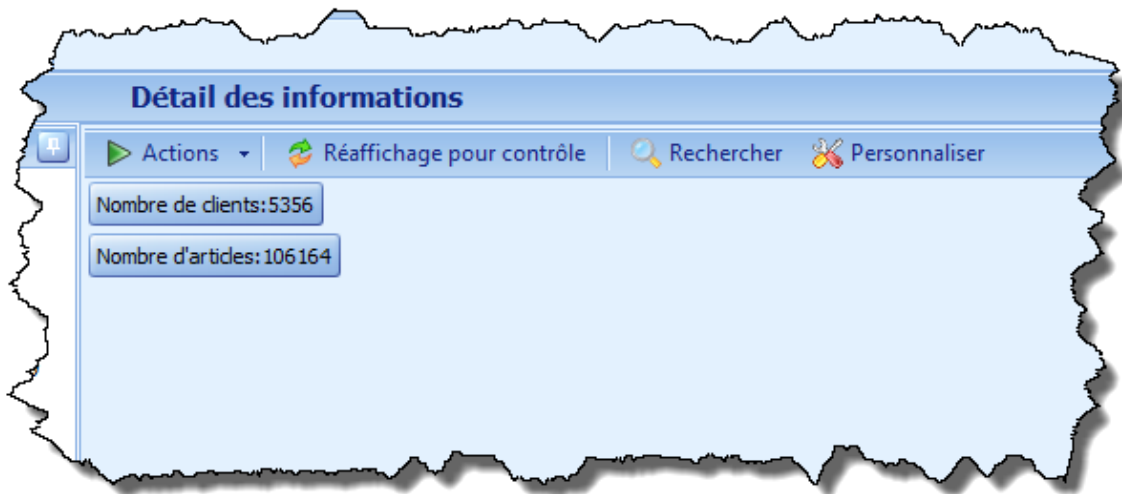

Interprétation automatique des couleurs « portails » permettant de tirer le meilleur parti en environnement 5250 et en environnement graphique sans dupliquer les portails

```

ALPBREQ B Distribution Mardi 7 Mai 2013 V5R0.858
VER.012 D2 PFA
Dossier : 01V4 Dossier STANDARD V5

5.355 Clients
4.958 Articles
» Statistiques
Documents 10 EDI non intégrés
Commande 881 En erreur
906.025.894 Euros pour 5226 Commandes 1082 Bloqués
Préparation 266 Directs non validés
3.346 Bons de Préparation 733 Non édités
Expédition 2352 Non expédiées
777.089.311 Euros pour 1764 B.L. 715 Non éditées
Soit 49 Palettes Expéditions 388 Non validées
Transport 194 Non éditées
1.430 Bons de Transport 1396 Bons de Transport non édités
Facturation C.A./Qtés Factures 424 Non comptabilisées
10.797.018 Euros pour 897 Factures 25 Non éditées
Soit 12.037 € / Facture 1494 Echues non réglées
Avoir 1 Litiges
471.740- Euros pour 150 Avoirs 2 Actions à réaliser
Soit 3.145- € / Avoirs 28 Appels à passer aujourd'hui
    
```

Distribution Mardi 7 Mai 2013

Actions ▾

D2

5.355 Clients	Statistiques	
4.958 Articles	Documents	10 EDI non intégrés
Commande		881 En erreur
906.025.894 Euros pour 5226 Commandes		1082 Bloqués
Préparation		266 Directs non validés
3.346 Bons de Préparation		733 Non édités
Expédition	Préparations	2352 Non expédiées
777.089.311 Euros pour 1764 B.L.		715 Non éditées
Soit 49 Palettes	Expéditions	388 Non validées
Transport		194 Non éditées
1.430 Bons de Transport	1396 Bons de Transport non édités	
Facturation	Factures	424 Non comptabilisées
C.A./Qtés		25 Non éditées
10.797.018 Euros pour 897 Factures		1494 Echues non réglées
Soit 12.037 € / Facture	1 Litiges	
Avoir	2 Actions à réaliser	
471.740- Euros pour 150 Avoirs	28 Appels à passer aujourd'hui	
Soit 3.145- € / Avoirs		

## Février 2013

### Nouveautés transversales

Dans la gestion des travaux planifiés récurrents (ZEVNEWH) les travaux quotidiens, hebdomadaires, mensuels, annuels sont maintenant gérables avec la possibilité d'ajouter ou d'omettre certaines dates

Heure de début 08:30

Libellé Tous les matins

**Périodicité**

Quotidienne  
 Hebdomadaire  
 Mensuelle  
 Annuelle  
 Désactivée

Tous les  
 Tous les jours ouvrables  
 Tous les jours ouvrés

1 jour(s)

**Plage de périodicité**

Début 12/03/2013

Pas de date de fin  
 Fin après : 10 occurrences  
 Fin le : 28/05/2013

### Nouveautés environnement graphique

Amélioration du rendu des fenêtres natives (IBM, spécifique, autre ERP) afin qu'elles apparaissent comme de vraies fenêtres Windows

CADENCEMENT LIGNE

Nouveau numéro de ligne 20

Fenêtre de verrouillage d'enregistrement, aide en ligne, informations sur zone, confirmation de sortie, suppression d'enregistrement maintenant en boîtes de dialogue Windows

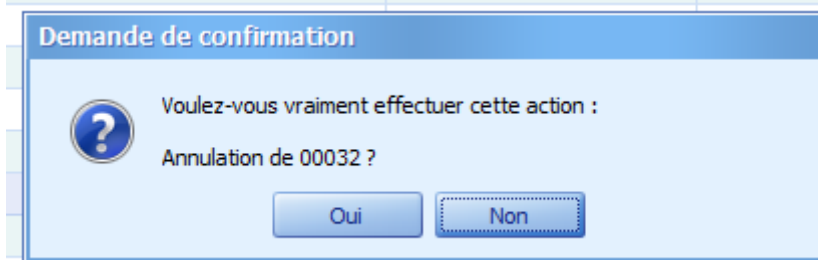
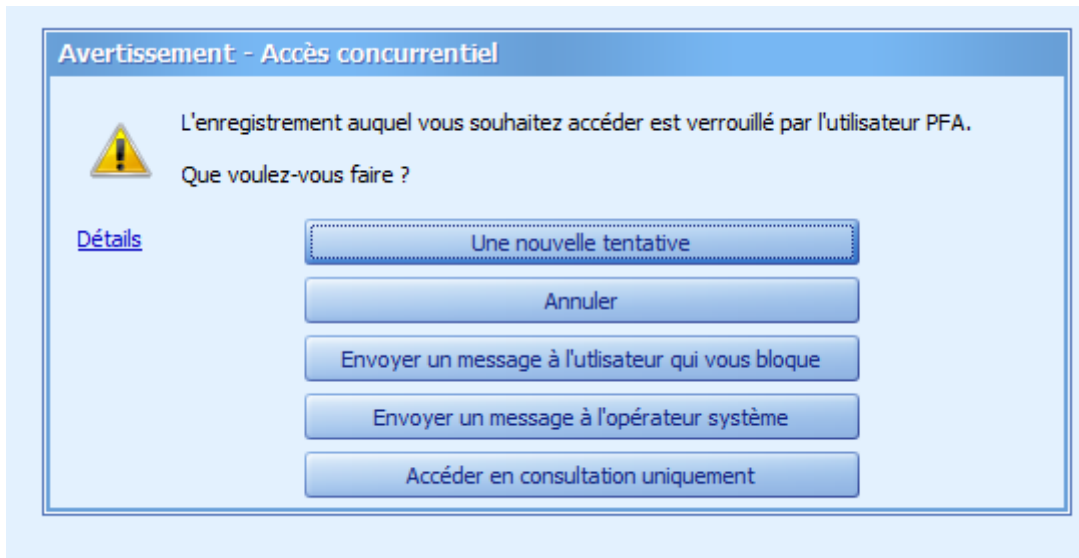

2010

Liste complète des actions de liste et de détail, actions de liste accessibles par clic droit

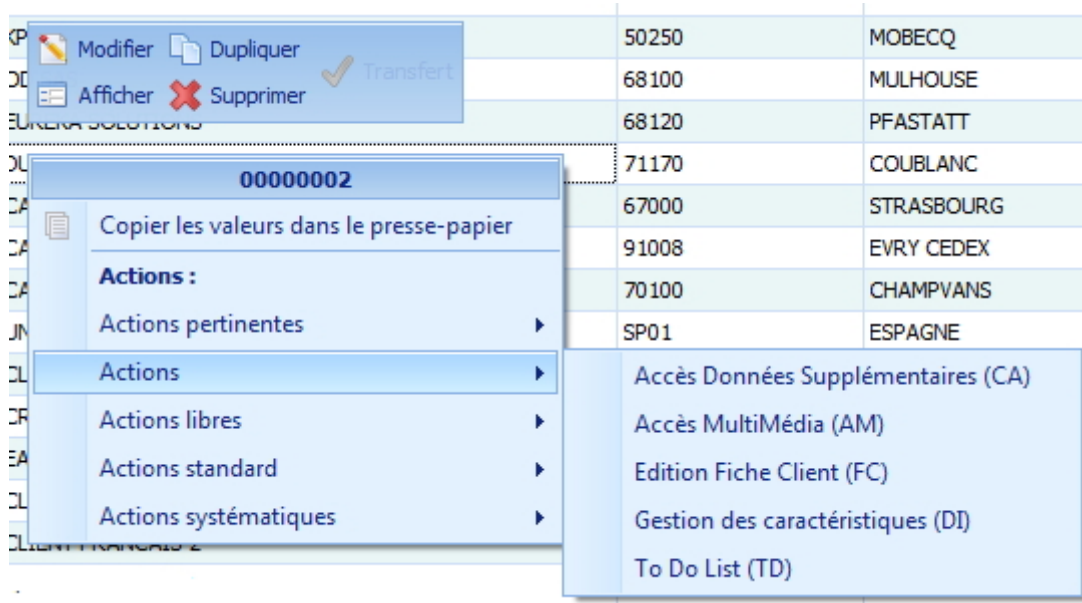

Janvier 2013

## Nouveautés environnement graphique

Bascule automatique en mode « natif » si soucis d'affichage en mode « étendu »

Ajout d'un nouvel élément pour les écrans détail : l'explorateur Windows » qui permet de lier simplement et implicitement un répertoire Windows à une entité ERP. Les opérations d'ajout par glisser-posser, renommage de document, copie, suppression, création du répertoire à la volée sont possibles.

Notion de colonnes de type « cumul » (ou sous-total) dans les listes enrichies.

Chiffres par année

Actions Actualiser les données Envoyer vers... Personnalisation\*

Sélections Aucun critère de sélection n'a été défini.

Année	Chiffre	Cumul
2010	9687,89	9687,890
2011	22687,14	32375,030
2012	25698,08	58073,110
2013	12345,78	70418,890

## Décembre 2012

### Nouveautés environnement graphique

Mémorisation de zooms différents entre les écrans 80 et 132 colonnes.

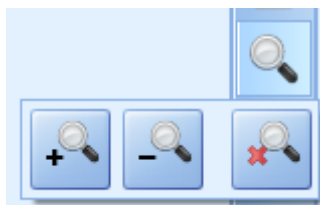

Affichage des images à leur taille réelle dans les détails enrichis en cliquant simplement dessus.

Chemin des images en détail enrichi par un lien portail.

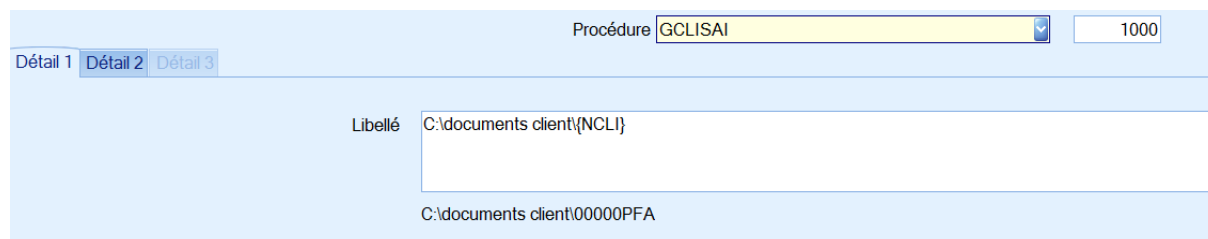

## Novembre 2012

### Nouveautés environnement graphique

Les zones sensibles de type « Zone de saisie », « Bouton » ou « Libellé » sont désormais capable d'interpréter du code HTML, cela permet en autre de mettre en gras ou en couleur le contenu.

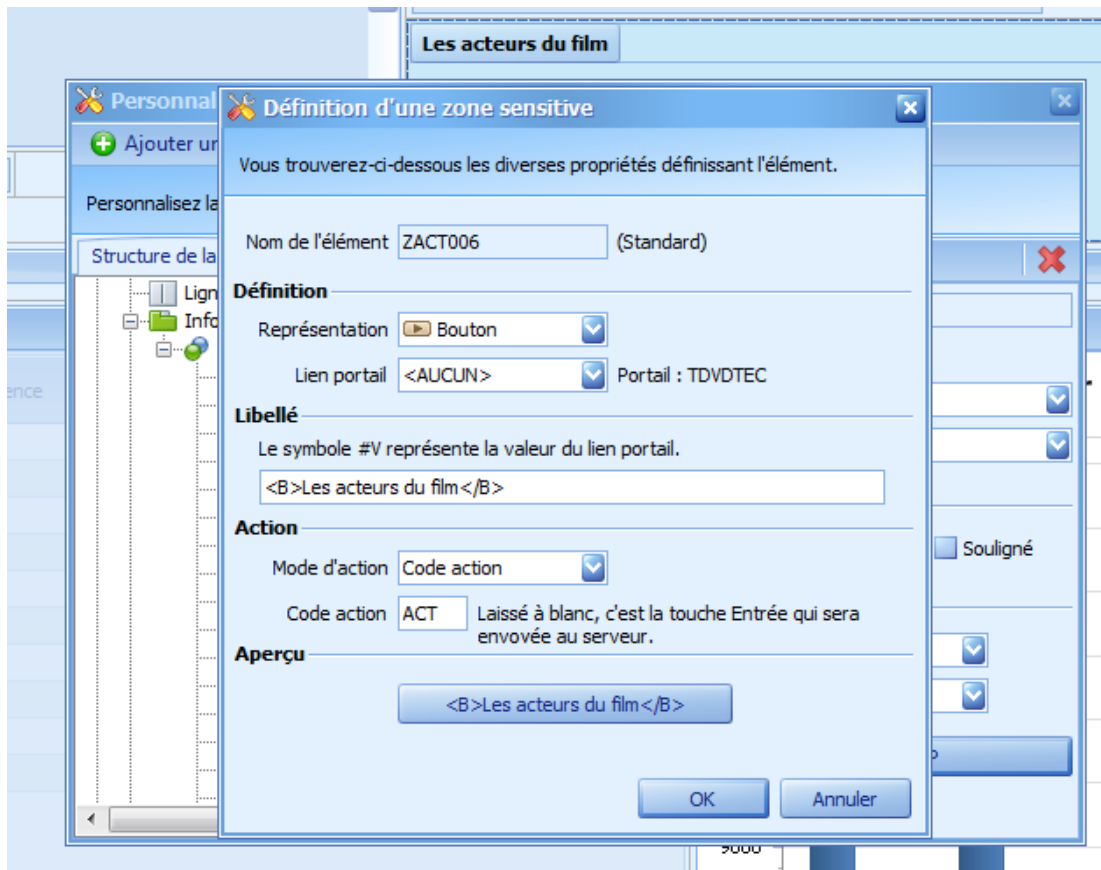

## Octobre 2012

### Nouveautés environnement graphique

Liste déroulante riche afin de remplacer le F4 de recherche de code (autre que paramètres).

N° Client

BGR|

Client	Raison sociale	Ville	Mot directeur
BGRGEN01	BGR/GENCOD F25	COLMAR	CHARTREUSE
BGRGEN02	BGR/GENCOD	COLMAR	BGR
BGRGEN04	BGR/GENCOD	COLMAR	BGR
BGR00001	PEUGEOT SA...Z	PARIS	VAUDECRAN
BGR00002	PEUGEOT SA	GRAINVILLE YMAUVILLE	PEUGEOT SA
BGR00003	PEUGEOT SA.	PARIS 10EME ARRONDISSEMENT	PEUGEOT SA
BGR00004	PEUGEOT SA	PARIS	
BGR00005	PEUGEOT SA	PARIS 11EME ARRONDISSEMENT	PEUGEOT SA
BGR00010	PEUGEOT SA	PARIS	PEUGEOT SA
BGR00012	PEUGEOT IBERICA	VALENCIA	PEUGEOT
BGR00006	PEUGEOT SA	PARIS	PEUGEOT SA
0000BGR1	BGR/RSSC POUR RELEVES	COLMAR	BGR/RSSC P
0000BGR2	C	C	C

Mot directeur  
 GENCOD  
 /Prospect  
 Aff

## Septembre 2012

### Nouveautés transversales

Programme de paramétrage des écrans simplifiés et personnalisés (ZSAIENT)

### Saisie des paramètres de saisie externe

Numéro d'ordre

Informations principales

Nom du programme

Libellé

Séquence

Critère de saisie

Type d'écran

Titre

Enregistrement valide

Possible en création

Possible en modification

Possible en consultation

N de

## Nouveautés environnement graphique

Possibilité de gérer un « code article long » sur les sites entièrement en environnement graphique.

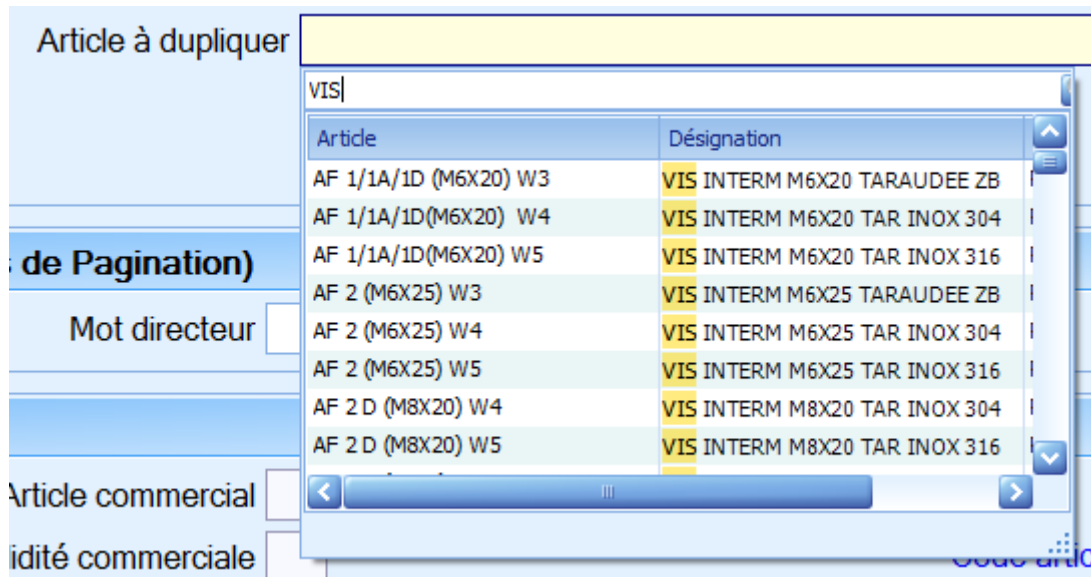

Affichage de la légende des couleurs en liste, couleurs appliquées en fonction des styles conditionnels.

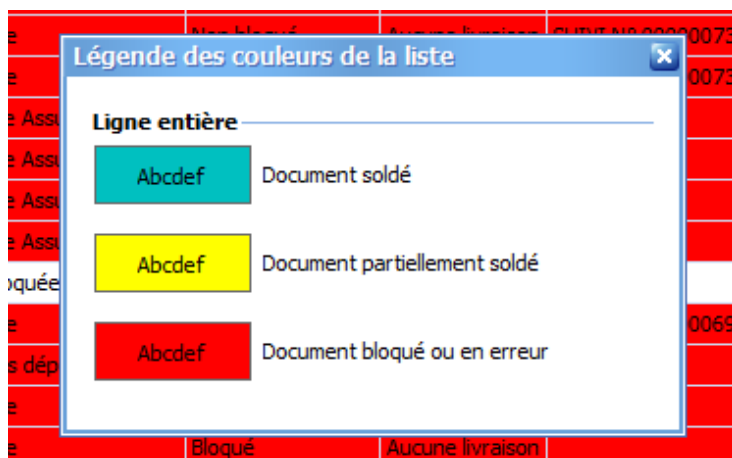

## Août 2012

### Nouveautés transversales

Programme de gestion des spoules en masse avec suppression

Programme de consultation des images écrans sauvegardées (ZECRANS)

```
ZECRANS D5          Visualisation sauvegarde écran
VER.024
Programme.....: ZLANGUE
Date / Heure.....: 23/10/2012   9:38:29
utilisateur.....: PFA
MODIF

Code application.....: FAB Production
Code dossier.....: 01v4 Dossier STANDARD V5

Titre..: ZLANGUE D5          Gestion des

Description
Primitive NMQ
```

Programmes de définition des saisies personnalisées et simplifiées (ZSAIENT)

**Saisie des paramètres de saisie externe**

Numéro d'ordre: 00000053

Informations principales

Nom du programme: TARTTOT 034 Gestion des articles

Libellé: Articles : GESTION COMMERCIALE FDV

Séquence: 10,00

Critère de saisie: X

Type d'écran: 1 - Ecran 24x80 normal

Titre: {A2NART} Gestion commerciale FDV

Enregistrement valide: V - Valide

Possible en création:   
 Possible en modification:   
 Possible en consultation:

## Juillet 2012

### Nouveautés transversales

Ajout d'un critère de déclinaison dans la gestion des termes en langue

Nom du programme	Nom de format	Zone affichage	Libellé en langue	Critère de langue	Libellé normalisé	Code langue	Libellé Ecran
gtd							
GTDOSAI	ECRA5	T51002	Petit blocage à 1	1	PETIT BLOCAGE A 1	Langue par défaut (Français)	
GTDOSAI	ECRA5	T51002	Blocage à 2	2	BLOCAGE A 2	Langue par défaut (Français)	
GTDOSAI	ECRA5	T51002	Blocage à 3	3	BLOCAGE A 3	Langue par défaut (Français)	
GTDOSAI	ECRA5	T51002	Blocage à 4	4	BLOCAGE A 4	Langue par défaut (Français)	
GTDOSAI	ECRA5	T51002	Blocage à 5	5	BLOCAGE A 5	Langue par défaut (Français)	
GTDOSAI	ECRA5	T51002	Blocage à 6	6	BLOCAGE A 6	Langue par défaut (Français)	
GTDOSAI	ECRA5	T51002	Blocage à 7	7	BLOCAGE A 7	Langue par défaut (Français)	

## Nouveautés environnement graphique

Sauvegarde des styles conditionnels de liste dans la personnalisation de liste.

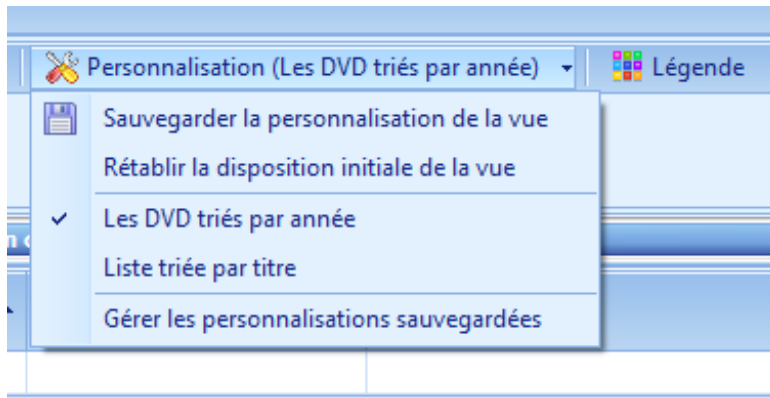

## Juin 2012

### Nouveautés transversales

Dans le masquage et la protection de zones à la demande (ZDSPATR) ajout des contraintes et des restrictions d'autorisation par profil, possibilité d'utiliser toutes les zones des écrans du programme concerné.

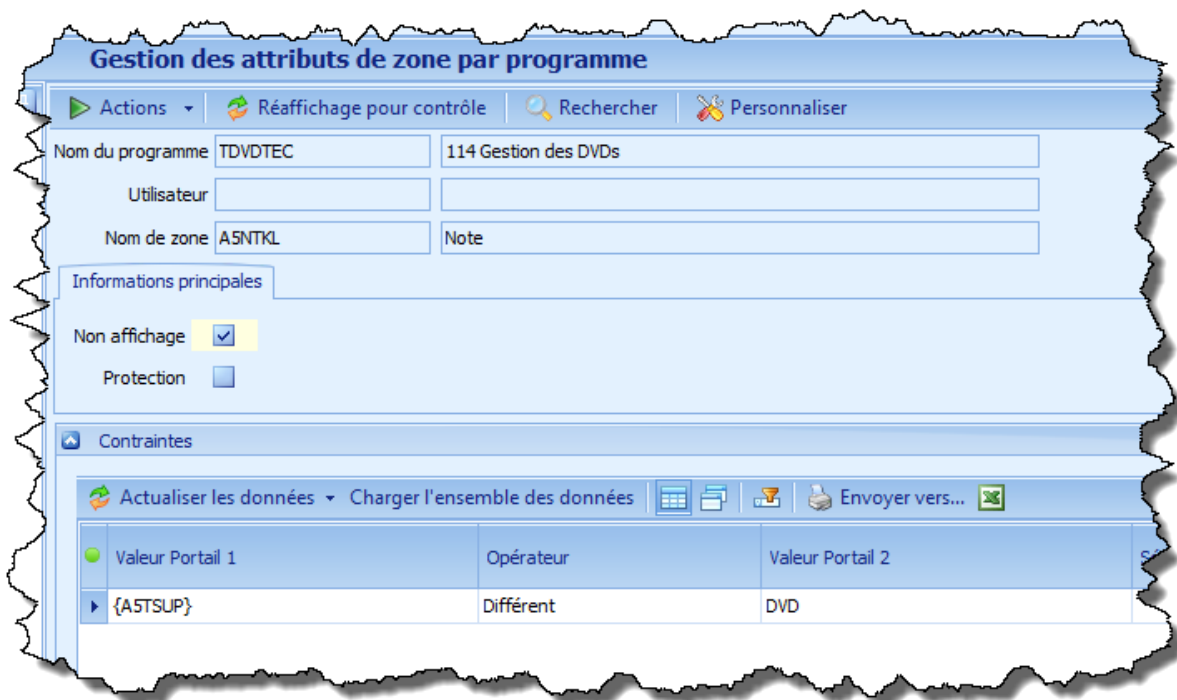

Dans la table de paramétrage des valeurs par programme (EPG), on a maintenant la possibilité d'utiliser un enregistrement par défaut par profil

**Visualisation par programmes**

Actions | Création | Actualiser les données | Charger l'ensemble des données | Envoyer vers... | Personnalisation

Table ÉPG | Programmes interactifs générés

Programme  Profil

Sélect	Nom du programme	Utilisateur	Mise à jour pleine page autorisée	Protection zone de sélection	Messagerie ERP	Touche de fonction par défaut	Vue écartée par défaut	Mode par défaut pour Entrée en écran Invite	Mo
<input type="checkbox"/>	*DEFAULT		<input checked="" type="checkbox"/>	<input type="checkbox"/>	<input checked="" type="checkbox"/>		0		
<input type="checkbox"/>	*DEFAULT	KP	<input checked="" type="checkbox"/>	<input type="checkbox"/>	<input checked="" type="checkbox"/>		0		
<input type="checkbox"/>	*DEFAULT	OBR	<input checked="" type="checkbox"/>	<input type="checkbox"/>	<input checked="" type="checkbox"/>		0		
<input type="checkbox"/>	*DEFAULT	PFA	<input checked="" type="checkbox"/>	<input type="checkbox"/>	<input checked="" type="checkbox"/>		0		
<input type="checkbox"/>	*DEFAULT	SVU	<input checked="" type="checkbox"/>	<input type="checkbox"/>	<input checked="" type="checkbox"/>		0		
<input type="checkbox"/>	AAAAAAA		<input checked="" type="checkbox"/>	<input type="checkbox"/>	<input checked="" type="checkbox"/>		0		
<input type="checkbox"/>	AAAAAAA	PFA	<input checked="" type="checkbox"/>	<input type="checkbox"/>	<input checked="" type="checkbox"/>		1		

Programme de saisie des recherches par combo-box en V5G et F4 à la volée (ZF4ZONE)

**Saisie des zones pour les listes F4**

Actions | Réaffichage pour contrôle | Rechercher | Personnaliser

Nom du programme

Zone écran du F4

Informations principales

**Gestion du F4**

Groupe de travaux

Type de paramètre

Titre

**Combo recherche V5G**

Nom de programme

Titre

Code langue

Enregistrement valide

## Nouveautés environnement graphique

Styles conditionnels en liste, sauvegardés sur le serveur.

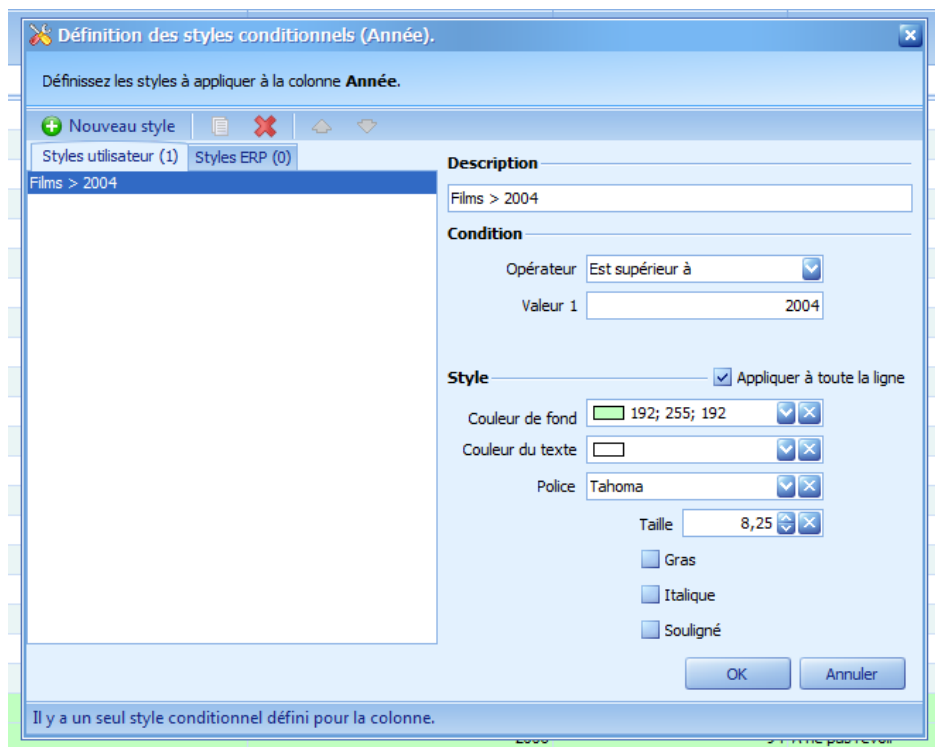

## Mai 2012

### Nouveautés environnement graphique

Liste déroulante sur codes paramètres avec ligne de filtre et tri indépendant sur code ou libellé.

Avril 2012

## Nouveautés transversales

Allongement des zones dans les recherches avancées (F20 SQL) et utilisation possible des zones de l'écran d'invite du programme appelant

```
ZSQLSAI D5          Gestion des Requêtes par programme
VER.025           Programme: TDVDTEC      utilisateur:

Titre..: Films de l'année {A1ANNE}
SELECT  A.NUMI

...

FROM    DVDTECO A

WHERE   ANNE={A1ANNE}
```

Programme de consultation des historiques de duplication (ZRAPDUP)

**Visualisation du rapport des duplications**

Actions | Réaffichage pour contrôle | Rechercher | Personnaliser

Date création: 29/01/2013  
Heure création: 09:50:53 PFAW000001

Informations principales Page 2

Auteur de la création: PFA  
N° d'écran ayant fait la dernière mäj: 084866  
Nom du programme: ZPARAME  
Code application: FAB - Production

Bibliothèque: EURO4PRG | PARAME0  
Clé d'origine: VSEGCLISAI LISTE  
Identifiant Origine:   
Clé destination: VSEAFOURNI LISTE  
Identifiant Destination:

## Nouveautés environnement graphique

Le thème par défaut est maintenant « Office 2010 Blue ».

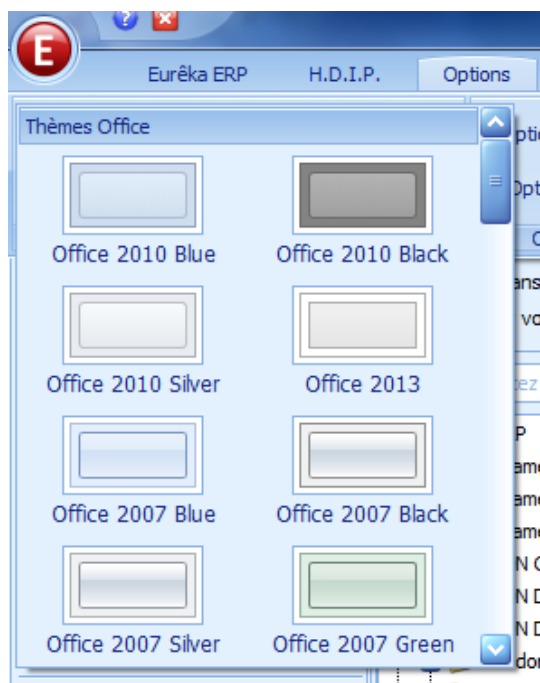

Export des listes au format .XLS avec export rapide.

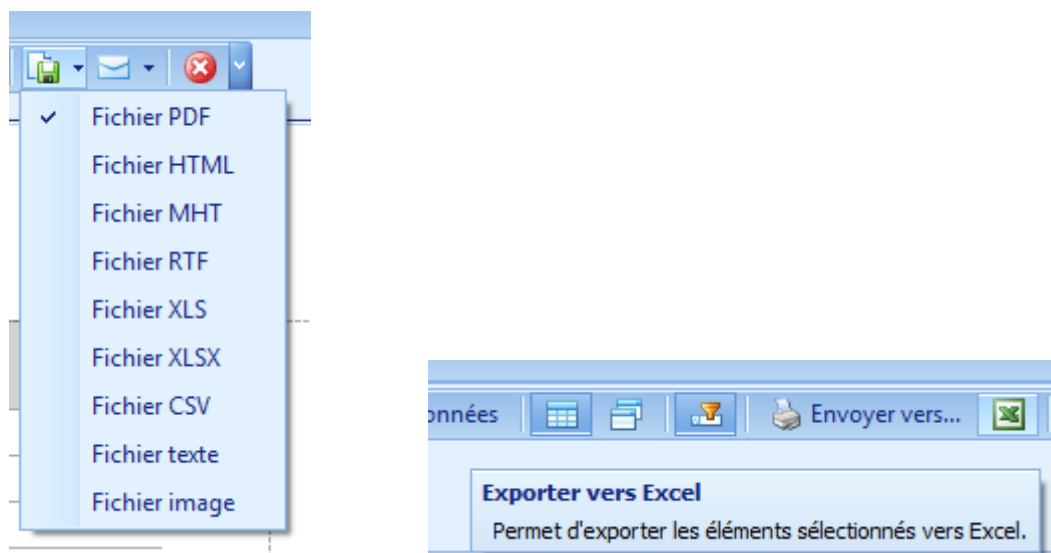

Mars 2012

## Nouveautés transversales

Les filtres systématiques (en 5250) peuvent ne pas être appliqués systématiquement en V5G afin de conserver une liste enrichie (ZFILTRE)

**Gestion des filtres sous-fichiers**

Actions - Réaffichage pour contrôle

Programme TDVTEC  
 Utilisateur  
 N° de filtre 9000001039

Détail 1

Libellé de sélection Film de 2008 (pas en V5G)  
 Libellé de filtre actif Film de 2008 (pas en V5G)

N° de séquence 8,00  
 Mot directeur  
 Invite sur filtre

Fichier filtre TDVTEC

Actif en liste enrichie

## Consignation de lancement des traitements batch (ZRAPHS)

**Visualisation du rapport d'historique**

Actions - Réaffichage pour contrôle

Date de lancement 17/05/2013 à 16:25:48 Id 2013-05-17-16.25.48.405000

Détail 1 Détail 2

Nom du travail ZDSF01WJ  
 Utilisateur PFA  
 N° de travail 383495

Nom de travail PERE PFAL000002  
 Utilisateur PERE PFA  
 N° de travail PERE 383082

B Travail Soumis BATCH Id PERE

Traitement ZDSF01WJ Bibliothèque EURO4PRG  
 Intitulé 002 Suppression des spoules  
 Mode SBM Traitement soumis par écran  
 Version programme 002 Version générateur V5R0.856  
 Programme origine ZDSF01W

Dossier FAB 01V4 Dossier STANDARD V5  
 Super dossier 01V4  
 Société S001 Etablissement E001  
 Exercice W

Début de traitement 17/05/2013 à 16:25:48  
 Fin de traitement 17/05/2013 à 16:25:52

2013-05-17-16.25.48.405000  
 2013-05-17-16.25.48.545000  
 2013-05-17-16.25.52.972000

## Nouveautés environnement graphique

Aménagement des libellés de zones directement depuis les écrans détails enrichis

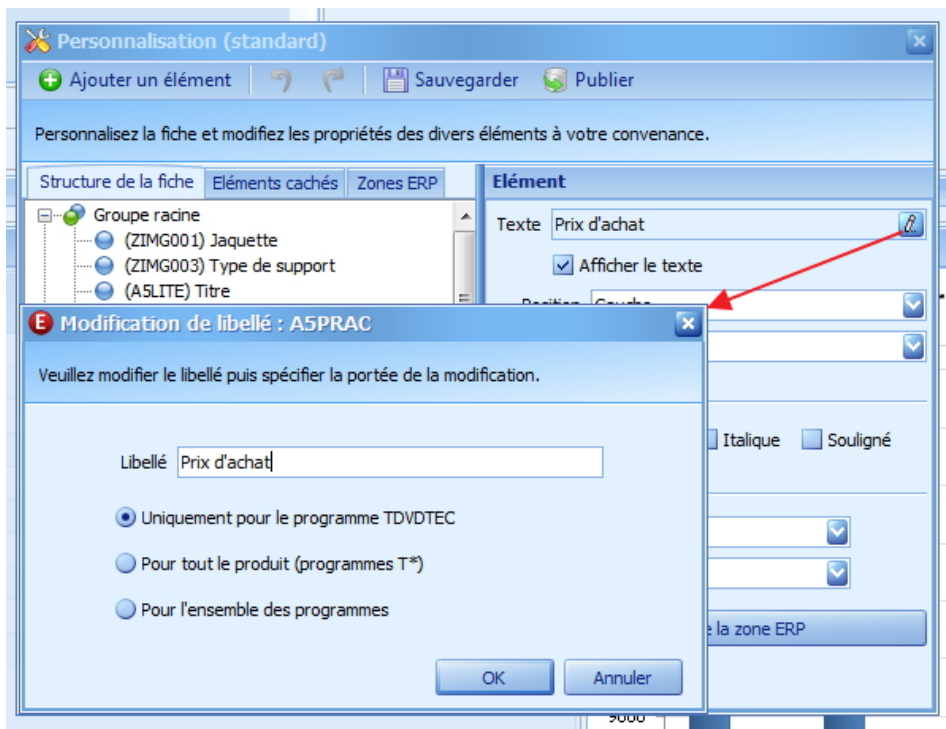

Affichage automatique de la somme, du nombre et de la moyenne du contenu des cellules sélectionnées dans les listes

2,000	2,000	01
10,000	10,000	01
100,000	100,000	01
50,000	28,000	01
55,000	55,000	01
8231,500	8231,500	01
25,000	25,000	01
649,000	649,000	01
286,000	286,000	01
1,000	1,000	01
1,000	1,000	01
50,000	50,000	01
15,000	15,000	01
2,000	2,000	01

Moyenne : 676,964    Nb : 14    Somme : 9477,500

## Décembre 2011

### Nouveautés transversales

Présence des options de menu ou pas selon les sécurités Utilisateur/Programme

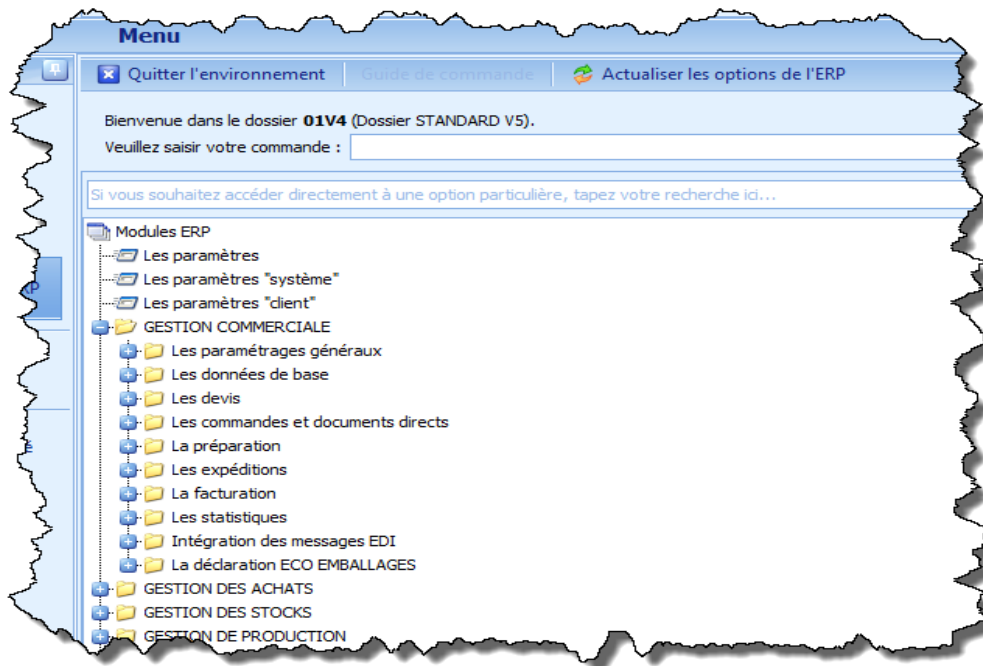

## Novembre 2011

### Nouveautés transversales

Possibilité de pré-paramétrer des mails pour des envois ultérieurs à la demande simplifiés depuis n'importe quelle entité ERP (ZEMAILS)

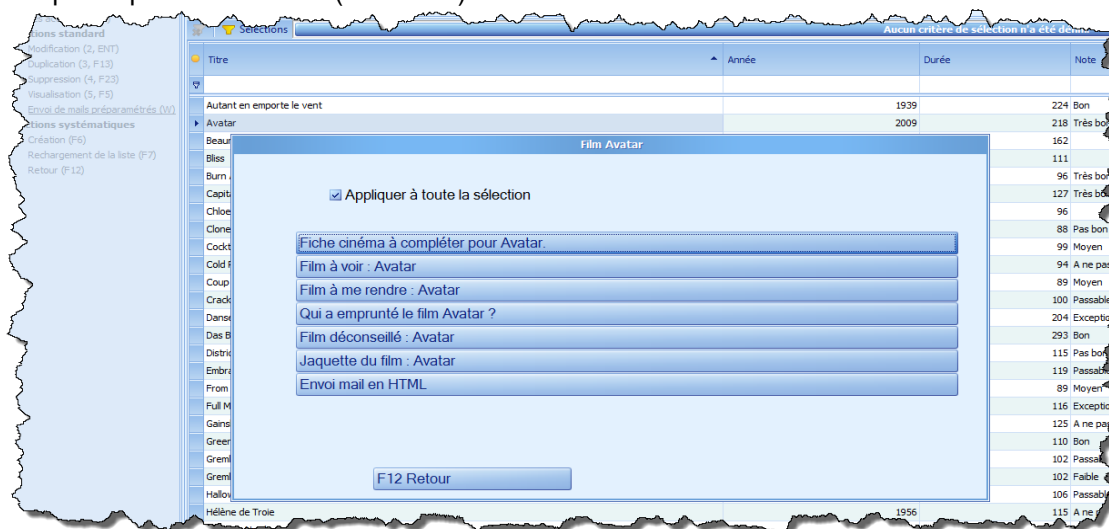

## Octobre 2011

### Nouveautés transversales

Initialisation par F7 générique/ tout programme (ZINVSAV)

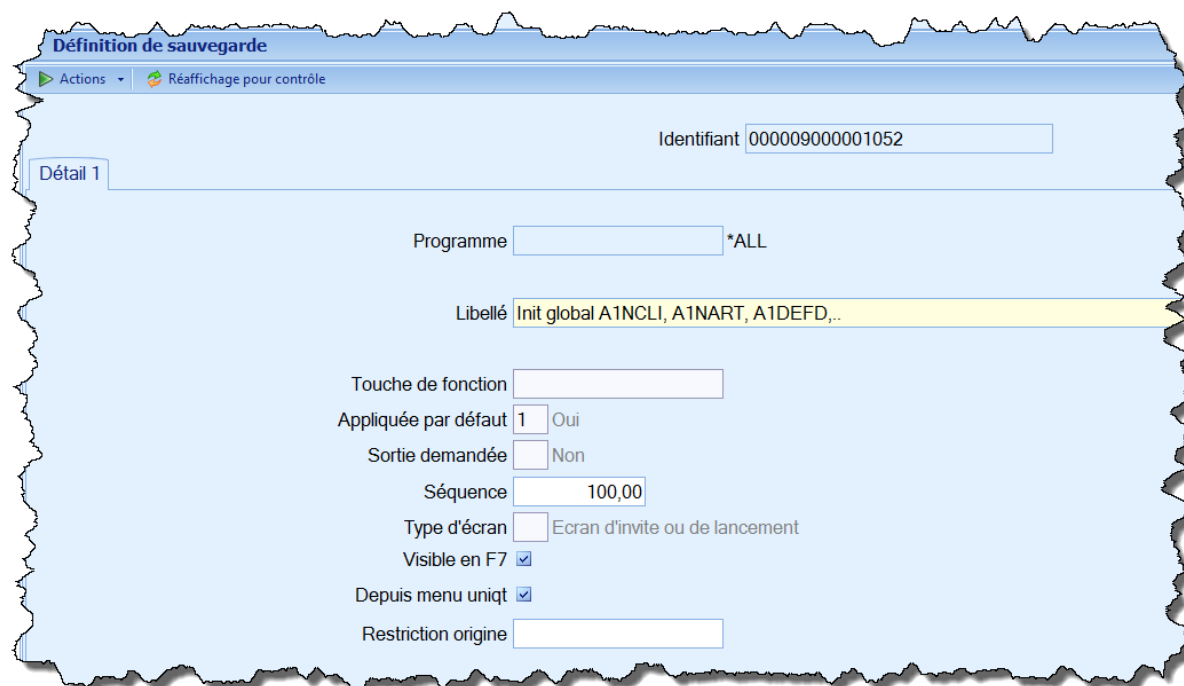

## Août 2011

### Nouveautés transversales

Possibilité de gérer des préfixes dans les compteurs automatique (ZNUMDEF)

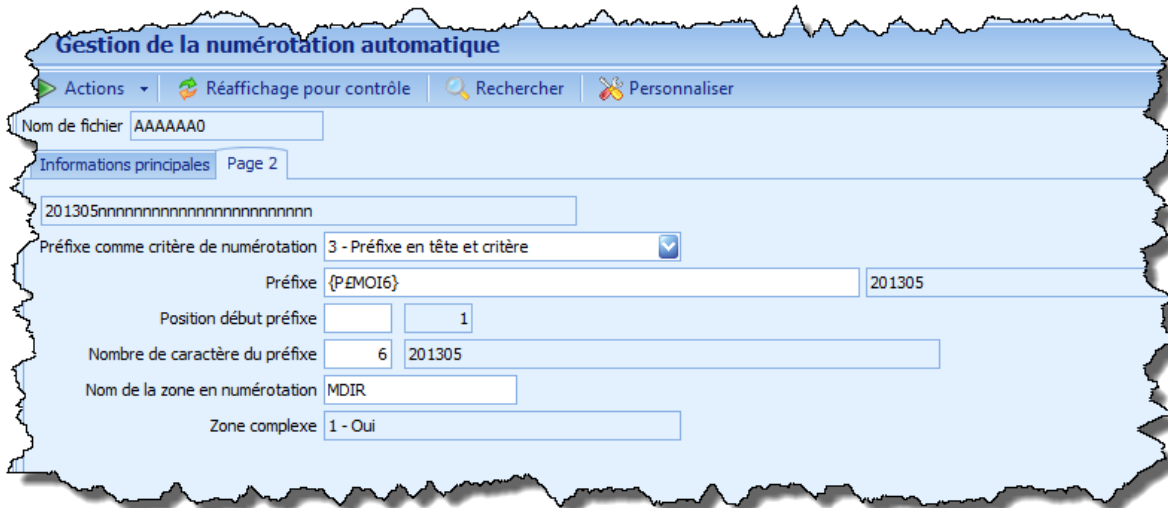

## Juin 2011

### Nouveautés transversales

Dans la recherche avancée par F24 depuis les écrans d'invite, ajout de la possibilité de rechercher une zone du fichier concernée en mettant « ! » dans le nom de zone

